

PROSPETTO NORD

scala 1:100

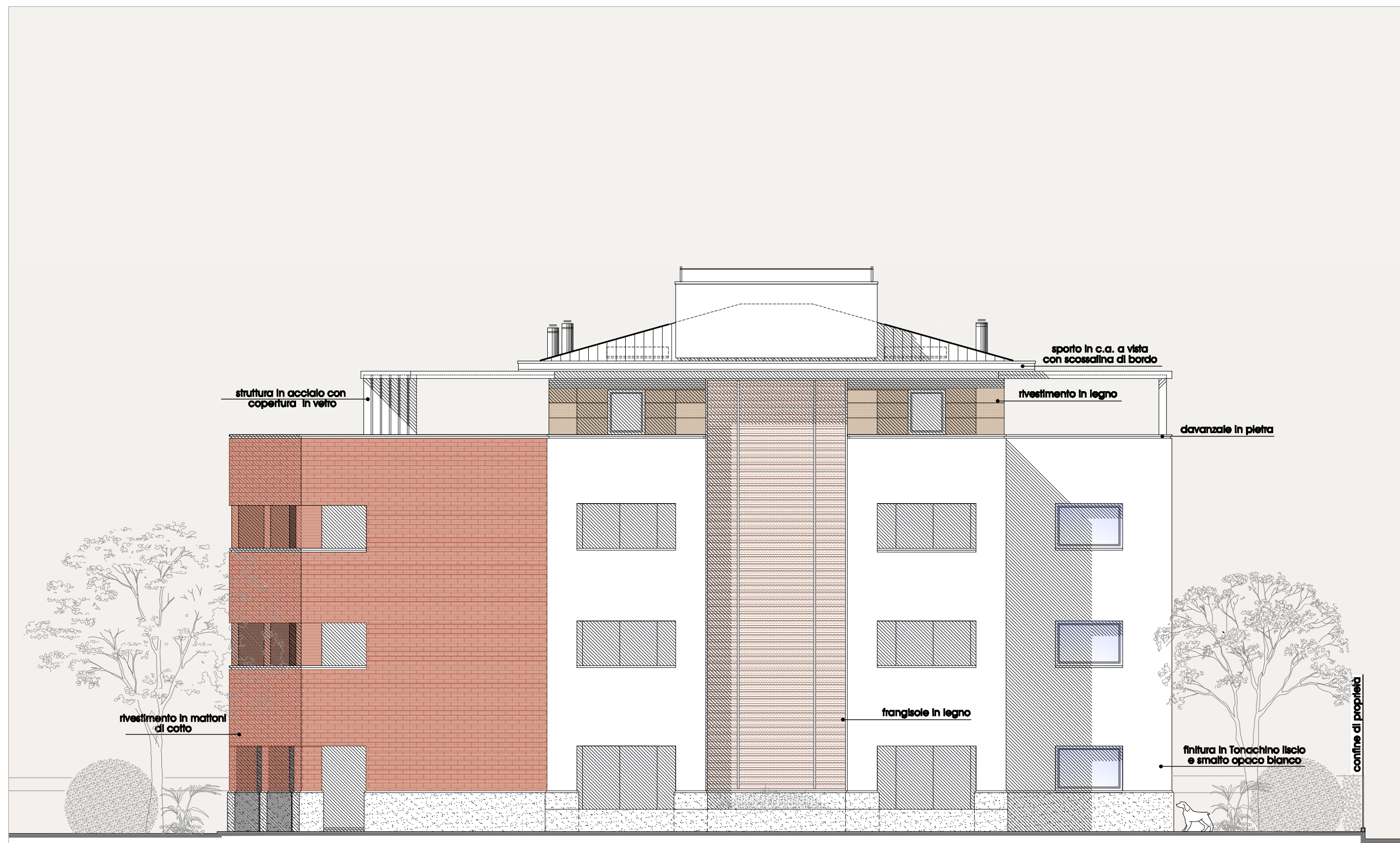

PROSPETTO SUD

scala 1:100

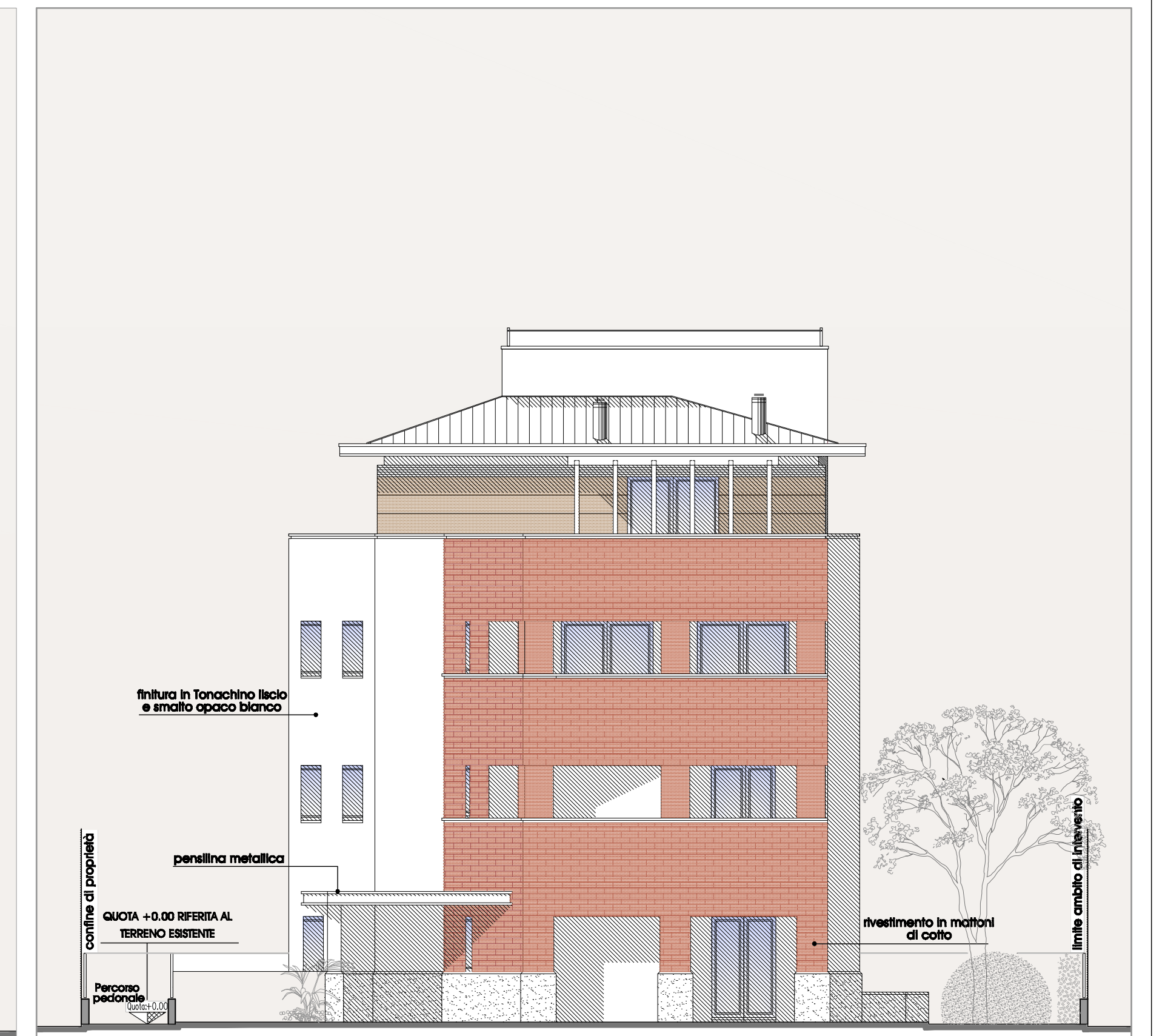

PROSPETTO OVEST

scala 1:100

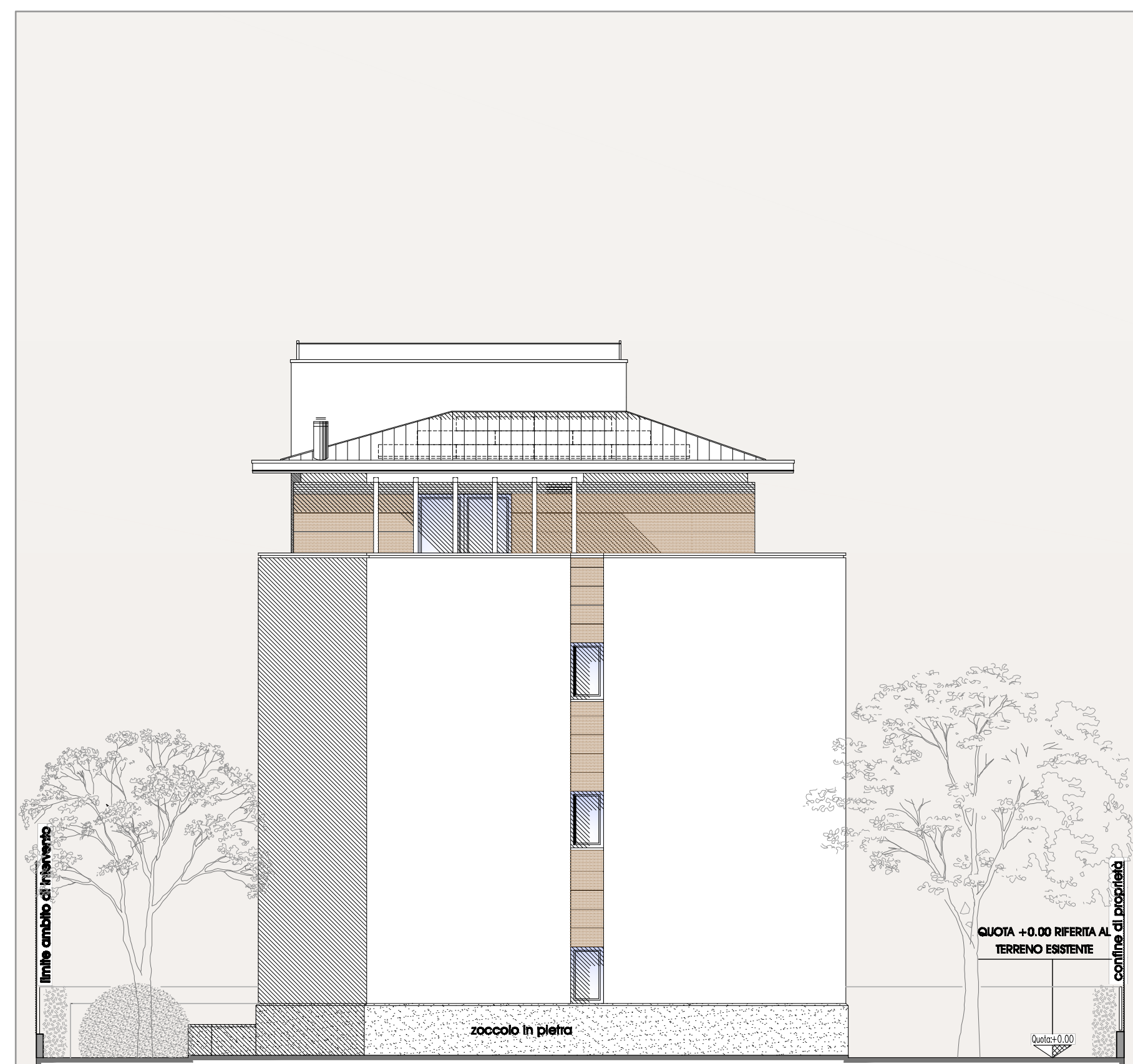

PROSPETTO EST

scala 1:100

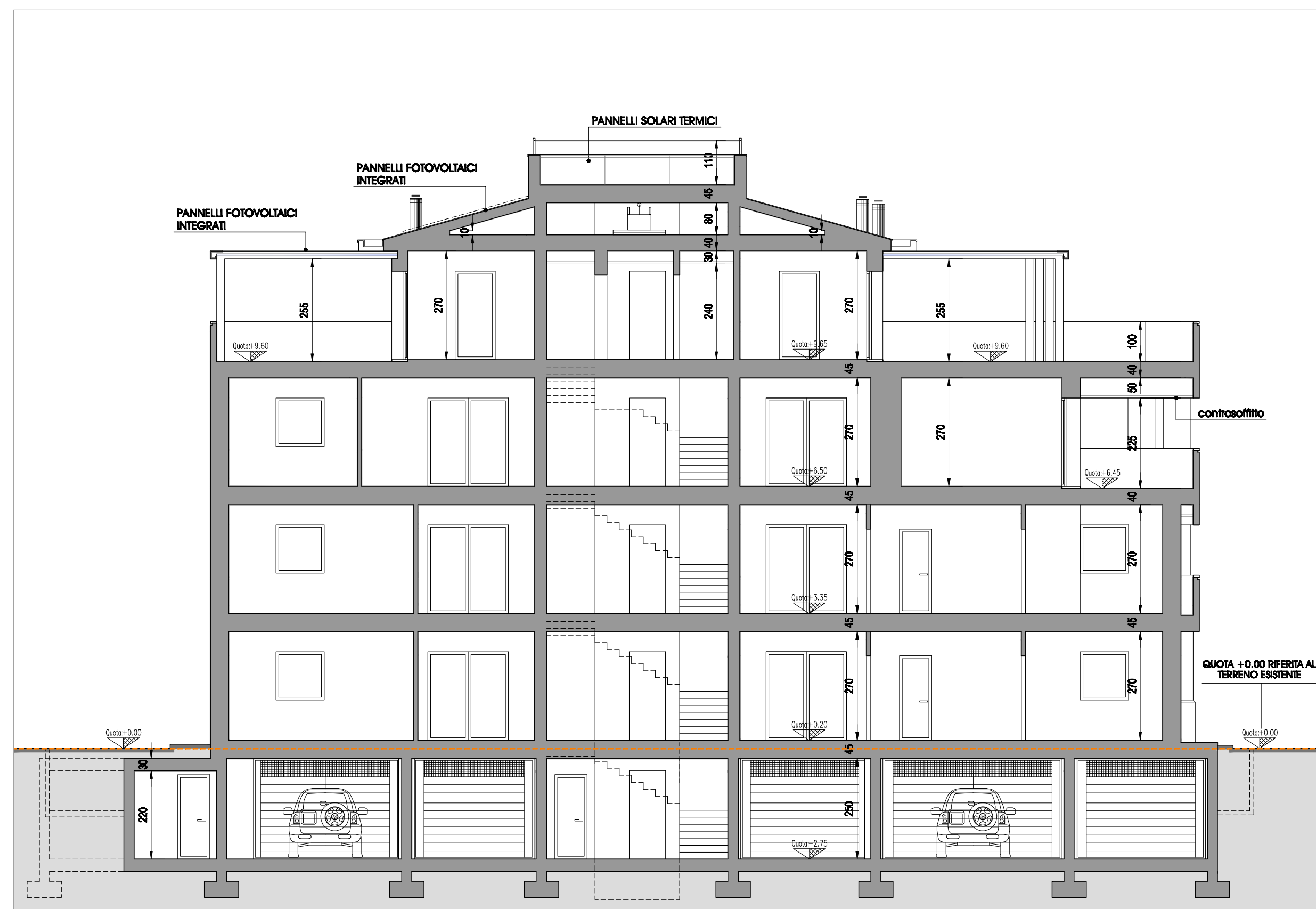

SEZIONE A-A

scala 1:100

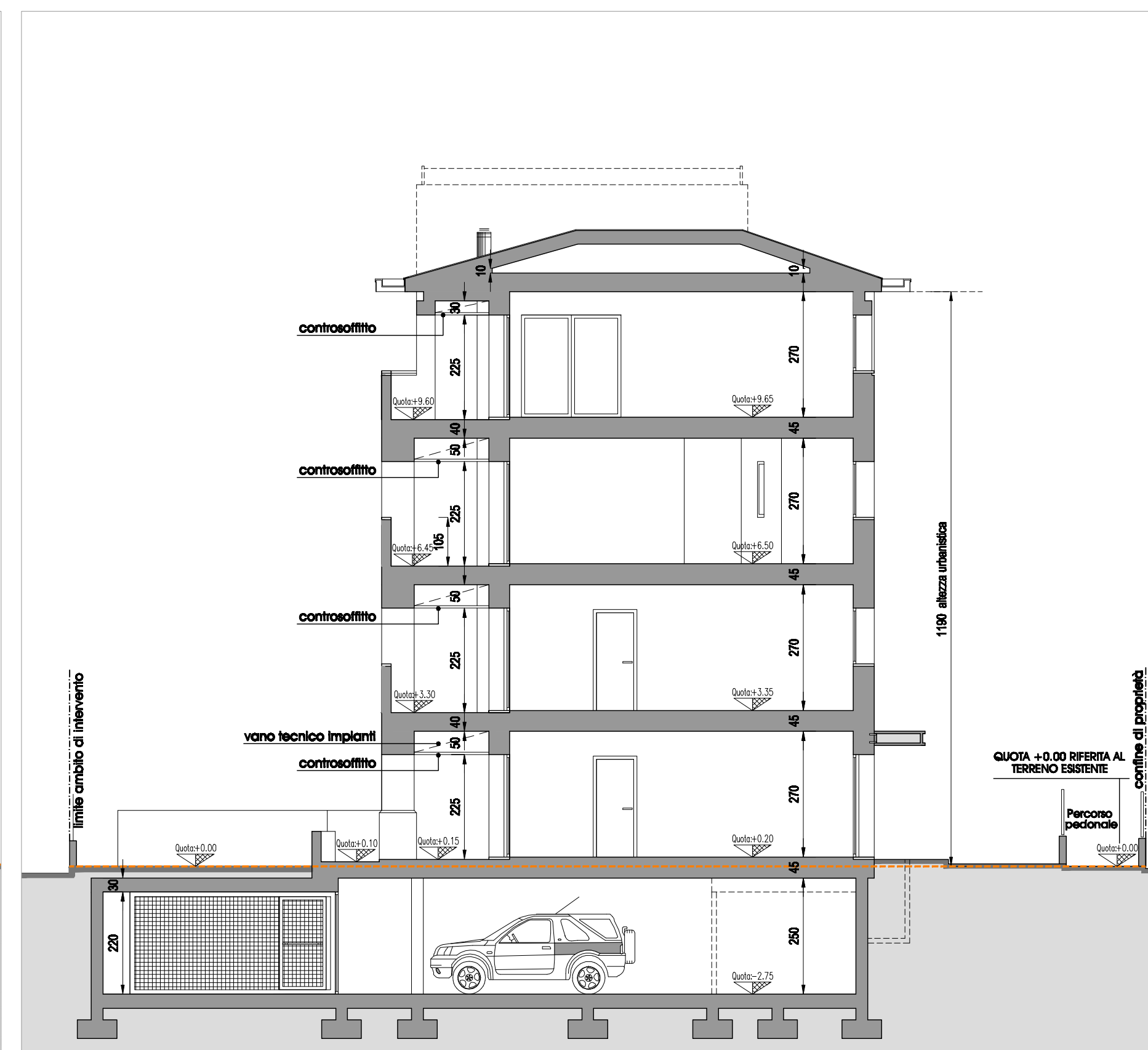

SEZIONE B-B

scala 1:100

Comune di Conegliano

Progetto di ricomposizione volumetrica edificio residenziale esistente in Via San Marco Variante ai sensi D.P.R. 380/01 e Ampliamento ai sensi L.R. 14/09

AR.Co. d'irecta
urban management

Via Italia, 1984 - 31015 Conegliano (TV)
t. 0438.24924 f. 0438.65888
email: info@ar.co.it

PROGETTISTA
arch. Franco Tomasella

PROPRIETARIO

Impresa Garbuio S.r.l.
Via Casone, 1/A
31020 Sernaglia della Battaglia (TV)
P.Iva 02116530268

ALLEGATO
A0.
04

OGGETTO:
PROGETTO
Prospetti
Sezioni

DATA
settembre 2010

CODICE COMMESSA
DR20100025

REVISIONE
FILE

DR20100025ADD00FG000

CSQ
Società certificata norme UNI EN ISO 9001:2009
Certificato n. 45170
Elaborati di proprietà di d'irecta s.r.l. La riproduzione non autorizzata sono vietate.